

## マクセル アクアパーク品川

暖冬の今年は、品川駅から徒歩約2分の都心に輝く“雪と氷の世界”へ。

幻想的な冬景色の中、生きものたちが贈る“心も体も温まるコンテンツ”がお楽しみいただけます。



**開催日** 2023年12月30日(土)～2024年2月25日(日)

**\*冬の美しさに魅せられる、スノウドームのような海の世界\***

『マクセル アクアパーク品川』(所在地:東京都港区高輪4-10-30品川プリンスホテル内、館長:山田亜希子)は、2023年12月30日(土)～2024年2月25日(日)の期間、シズナルイベントとして「NAKED SNOW AQUARIUM (ネイキッド スノウアクアリウム)」を開催します。

記録的な暖かさが続く影響で、この冬は白銀に輝く雪原や寒さ極まる中で生まれる氷のアートなど“冬ならではの”景色に触れられる機会が少なくなりそうです。そんな状況ですが、当館では品川駅から徒歩約2分の都心、そして快適な屋内で美しい冬のシーンにつつまれる「スノウアクアリウム」を今年も開催。

クリエイティブカンパニー『NAKED, INC. (ネイキッド)』が演出を手掛ける“雪と氷の世界”で生きものの魅力が輝く、アクアパークの冬の風物詩とも言えるイベントで、神秘的なブルーに満たされた幻想空間で水槽展示やドルフィンパフォーマンスがお楽しみいただけます。

目まぐるしい気候変化によって徐々にあいまいになりつつある“季節の情景”を、当館の特長の1つ“デジタルテクノロジー演出”で表現し、圧倒的な世界観と生きものの躍動を通じて非日常のひとときを皆さまに提供します。

**\*デジタルテクノロジーで描く冬景色の中、生きものたちが“心も体も温まる”コンテンツをお届け\***

映像のスノウフレークが一面に舞う没入型のエリア「MARINE SNOW DOME(マリンスノウドーム)」では、生きものの“ペア”や“共生”をご紹介する心温まる水槽を展示し、続く小水槽とアートワークが交互に並ぶスペースには、“冬コーデ”やファッションアイテムにちなんだ魚たちを集めました。

既存コンセプトである“ゲスト参加型”の演出を強化したデiver. の「ドルフィンパフォーマンス」は、お座席に座ったままご参加いただける簡単なダンスや振り付けを多く取り入れ、“体を動かす”プログラムをお届けします。

この他にも美しい氷の装いに姿を変えたカフェバーでは、限定メニューのラインナップにホットドリンクをご用意しました。

**\*水槽展示エリア\***

ブ ラ イ ト ス ノ ウ  
**\*エントランス : BRIGHT SNOW**

オーロラとクリスタルの輝きにつつまれたエントランス。中央の水槽では透明感あふれる「イトヒキテンジクダイ」や、鮮やかなブルーの体色が目を引く「イエローベリールドムセル」などが群れて舞泳ぎ、さらにその周壁には、手をかざすことで雪の結晶が浮かびあがるインタラクティブな仕掛けを施しました。

また、映像演出は壁面だけでなくゲストのお足元にまで広がり、冬の美しさを体感的にお楽しみいただくことで入口からスノウアクアリウムの世界観へと深く引き込みます。

「BRIGHT SNOW ※イメージ」



マ リ ン ス ノ ウ ド ー ム  
**\*イマーシブエリア : MARINE SNOW DOME**

スノウドームの中に迷い込んでしまったかのような、深い“没入感”をご体感いただけるエリア。

22台のプロジェクターを使用し、四方を囲む高さ3.6mの壁面と床に海中の雪景色を描きます。

さらに、エリア内4カ所に現れる特定のモチーフ(=雪の結晶を閉じ込めたバブル)にふれると七色の光をまとった海の生きものがランダムに登場！ゲストのアクションをきっかけに空間が美しく彩られます。

そんな幻想的で、遊び心のあるこちらでは名前に“スノウ”を含む「スノウフレークオセラリス」のペアや、異なる種類で協力し合ってくる「ニシキテッポウエビ」「ギンガハゼ」など、“共生”にフォーカスした11本の水槽を展開。生きものたちの心温まるシーンをお楽しみいただけます。

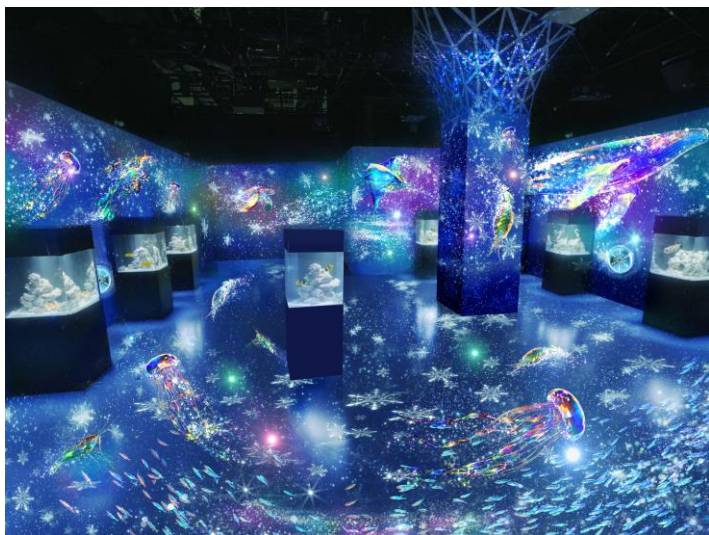

「MARINE SNOW DOME ※イメージ」

左 : エリア内 4 カ所で楽しめるインタラクティブ

【シードラゴン、カメ、エイ、イカ、エビ、イワシ、クラゲ、クジラ】の中から1種類がランダムで登場します。

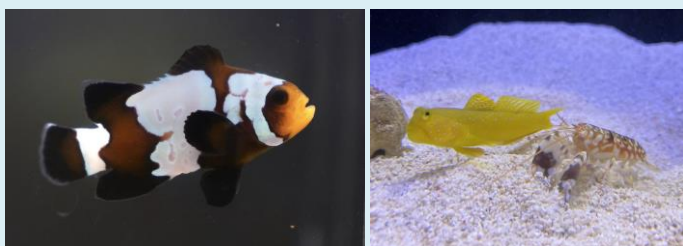

左 : スノウフレークオセラリス / 右 : ニシキテッポウエビ & ギンガハゼ

ウィンター カラー ストリート  
\*カラーズ : WINTER COLOR STREET

アートフラワーを飾ったショウケースと7つの小水槽が交互に並ぶ展示スペース。両壁にはプロジェクションマッピングで描いた雪の結晶が舞い、ゲストのお足元にはダイヤモンドダストのきらめきが流線形に走ります。

こちらでは、藻くずを身にまとう習性を持つ「モクズシヨイ」や「手袋」を名前に含むヒトデの仲間「カワテブクロ」など、冬コーデやファッションアイテムをテーマに展開。

冬の装いを生きものたちと楽しむように散策しながら、次のエリアへとお進みいただけます。

「WINTER COLOR STREET ※イメージ」



ジェリーフィッシュ ランブル  
\*クラゲ展示エリア : Jellyfish Ramble

天井と両壁が鏡面になっている、幅約9m×奥行約35mの大空間。7つの円柱水槽と全面がクリスタルのシンボリックな水槽が並び、多彩なクラゲを展示しています。

また、天井から下がる98個の球形LEDライトと水槽照明が北欧調のメロディと連動する、5分間の季節プログラムを開催。クラゲを鮮やかに彩りながら、フォトジェニックな空間を演出します。

「Jellyfish Ramble ※イメージ」



\*スノウアクアリウム開催に伴い、フロア中央に位置する

象徴水槽には「サムクラゲ」を展示！

名前の“サム”は“寒”に由来し、冷たい海で見られるクラゲです。傘の部分が黄色味を帯びており、“目玉焼き”のように見えることから「フライドエッグジェリー」とも呼ばれています。

クリスタル バー  
\*ユーラルカフェバー : CRYSTAL BAR

デジタルアートの氷とクリスタルにつつまれた美しい空間で、発光サンゴや円柱水槽を眺めながらお好みのドリンクがお楽しみいただけます。なお、時間によりその装いは変化し、数分に一度ジュエルのような雪の結晶がエリア全体に舞い降りるシーンも設けております。

限定メニューには、スノウアクアリウムの世界観から着想を得た鮮やかなブルーのドリンクや、カラフルなトッピングが可愛いホットココアなどをご用意しました。



「CRYSTAL BAR ※イメージ」

\*スノウアクアリウム 限定メニュー\*

(左から)

- ブルースパークリングワイン ※ …1,100円
- コットンはちみつレモネードソーダ …800円
- マシュマロココア …800円
- クレミアサンデー～ベリー&ショコラ～ …900円

【販売期間】2024年2月25日(日)まで

「※」マークが付いている商品は、アルコールドリンクです。



**\*ドルフィンパフォーマンス\***

イルカたちのエネルギッシュな躍動と、ゲスト参加型の演出で心も体も温まるパフォーマンスタイム！

ホワイトダンス  
**\*デイ ver.「White Dance」**

冬のやわらかな日差しが降り注ぐ中、アップテンポなクラシック音楽にのせてお届けするデイ ver. のドルフィンパフォーマンス。今季は“冷えた体を温める”をコンセプトに、簡単な振り付けや手拍子で会場一体となって盛りあがる“ゲスト参加型”の演出を強化しました。

プログラム序盤からダイナミックなジャンプの数々でゲストを圧倒し、続くパートでもイルカとトレーナーによる軽やかな水中ダンスを披露。

体を動かすシーンにプラスし、エネルギッシュなイルカたちの躍動に心まで温まる、冬の寒さを忘れるほどのホットなパフォーマンスが完成しました。



**【開催時間】11:30/13:00/14:30/16:00(各回約15分)**

**「White Dance ※イメージ」**

360度オーロラやクリスタルの輝きにつつまれる、没入型のナイトドルフィンパフォーマンス。

ブライトクリスタル  
**\*ナイト ver.「BRIGHT CRYSTAL」**

MCを入れず、【水(噴水、ウォーターカーテン)】・【光(ムービングライト、水中照明)】・【映像(プロジェクションマッピング)】・【音(12.1chサラウンド)】などのデジタルテクノロジーを使った演出のみで展開するナイトプログラム。

目の前に広がる、神秘的なブルーに染まった“海”では、壮大な楽曲に合わせてイルカたちがダイナミックな躍動を披露。その動きと連動し、客席をぐるりと囲むようにオーロラやクリスタルのデジタルアートが現れ、ゲストを幻想的な冬の世界へと誘います。

スノウアクアリウムを象徴する、没入型パフォーマンスで“非日常”をご堪能いただけます。



**【開催時間】17:30/19:00(各回約15分)**

**「BRIGHT CRYSTAL ※イメージ」**

**基本情報**

**【営業時間】**

■イベント開催期間: 2023年12月30日(土)～2024年2月25日(日)

10:00～20:00(最終入場19:00)

**【入場料金】**

	おとな(高校生以上)	小・中学生	幼児(4才以上)
入場券	2,500円	1,300円	800円
年間パスポート	4,800円	2,500円	1,500円

※アトラクション【2機種】は、別途:各500円(1回)となります。

**<ご取材のご案内>**

本イベントは開催に先立ちまして2023年12月29日(金)より、すべてのプログラム・コンテンツがご取材いただけます。

ご希望がございましたら、広報担当までお問合せください。